

INSTALACJA WODY

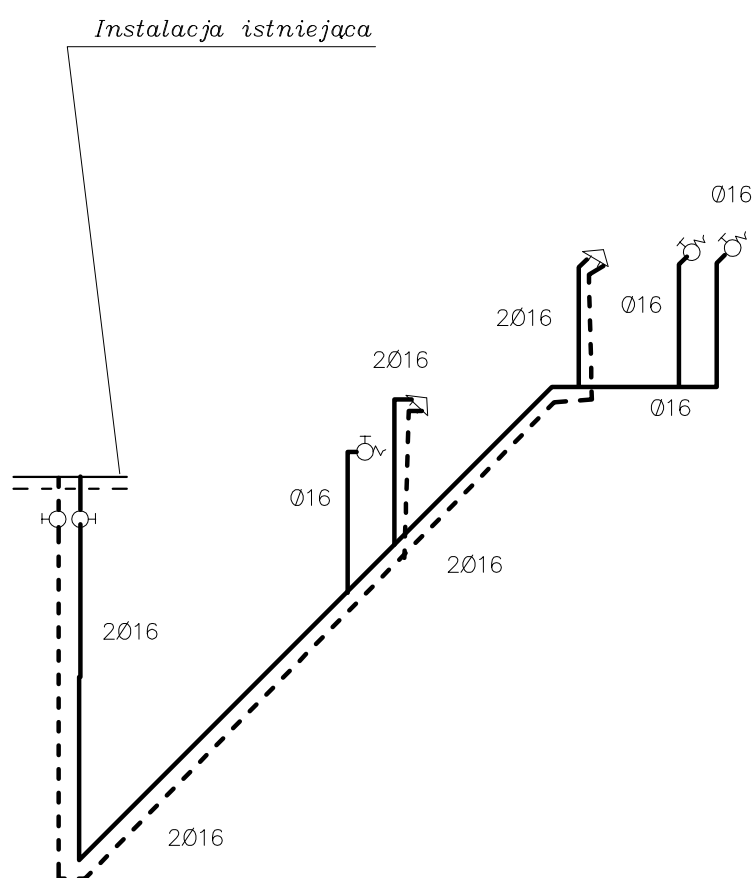

Spec: INSTALACJE SANITARNE	Skala: 1:50
Obiekt: Świetlica wiejska	Rys Nr. 3
Adres: Wilkowa	Data: 16.04.10
Temat: Instalacja wody	
mgr inż. Stanisław KOWALCZEWSKI	
Uprawnienia bud. Nr 96/Tbg/81	