

Mapa ewidencyjna
Skala 1:5000

Obręb.....6ace 51yp.cel.kic

Obrež..... bare stipeckic

Poświadczam, że zgodność niniejszego dokumentu z oryginałem przyjętym do państwowego zasobu karto-
graficznego przez Starostę Słuszkowskiego.

Wzrost 170 35/4 35/37 35/40 35/42 35/44 35/46 35/48 35/50 35/52 35/54 35/56 35/58 35/60 35/62 35/64 35/66 35/68 35/70 35/72 35/74 35/76 35/78 35/80 35/82 35/84 35/86 35/88 35/90 35/92 35/94 35/96 35/98 35/100 35/102 35/104 35/106 35/108 35/110 35/112 35/114 35/116 35/118 35/120 35/122 35/124 35/126 35/128 35/130 35/132 35/134 35/136 35/138 35/140 35/142 35/144 35/146 35/148 35/150 35/152 35/154 35/156 35/158 35/160 35/162 35/164 35/166 35/168 35/170 35/172 35/174 35/176 35/178 35/180 35/182 35/184 35/186 35/188 35/190 35/192 35/194 35/196 35/198 35/200 35/202 35/204 35/206 35/208 35/210 35/212 35/214 35/216 35/218 35/220 35/222 35/224 35/226 35/228 35/230 35/232 35/234 35/236 35/238 35/240 35/242 35/244 35/246 35/248 35/250 35/252 35/254 35/256 35/258 35/260 35/262 35/264 35/266 35/268 35/270 35/272 35/274 35/276 35/278 35/280 35/282 35/284 35/286 35/288 35/290 35/292 35/294 35/296 35/298 35/300 35/302 35/304 35/306 35/308 35/310 35/312 35/314 35/316 35/318 35/320 35/322 35/324 35/326 35/328 35/330 35/332 35/334 35/336 35/338 35/340 35/342 35/344 35/346 35/348 35/350 35/352 35/354 35/356 35/358 35/360 35/362 35/364 35/366 35/368 35/370 35/372 35/374 35/376 35/378 35/380 35/382 35/384 35/386 35/388 35/390 35/392 35/394 35/396 35/398 35/400 35/402 35/404 35/406 35/408 35/410 35/412 35/414 35/416 35/418 35/420 35/422 35/424 35/426 35/428 35/430 35/432 35/434 35/436 35/438 35/440 35/442 35/444 35/446 35/448 35/450 35/452 35/454 35/456 35/458 35/460 35/462 35/464 35/466 35/468 35/470 35/472 35/474 35/476 35/478 35/480 35/482 35/484 35/486 35/488 35/490 35/492 35/494 35/496 35/498 35/500 35/502 35/504 35/506 35/508 35/510 35/512 35/514 35/516 35/518 35/520 35/522 35/524 35/526 35/528 35/530 35/532 35/534 35/536 35/538 35/540 35/542 35/544 35/546 35/548 35/550 35/552 35/554 35/556 35/558 35/560 35/562 35/564 35/566 35/568 35/570 35/572 35/574 35/576 35/578 35/580 35/582 35/584 35/586 35/588 35/590 35/592 35/594 35/596 35/598 35/600 35/602 35/604 35/606 35/608 35/610 35/612 35/614 35/616 35/618 35/620 35/622 35/624 35/626 35/628 35/630 35/632 35/634 35/636 35/638 35/640 35/642 35/644 35/646 35/648 35/650 35/652 35/654 35/656 35/658 35/660 35/662 35/664 35/666 35/668 35/670 35/672 35/674 35/676 35/678 35/680 35/682 35/684 35/686 35/688 35/690 35/692 35/694 35/696 35/698 35/700 35/702 35/704 35/706 35/708 35/710 35/712 35/714 35/716 35/718 35/720 35/722 35/724 35/726 35/728 35/730 35/732 35/734 35/736 35/738 35/740 35/742 35/744 35/746 35/748 35/750 35/752 35/754 35/756 35/758 35/760 35/762 35/764 35/766 35/768 35/770 35/772 35/774 35/776 35/778 35/780 35/782 35/784 35/786 35/788 35/790 35/792 35/794 35/796 35/798 35/800 35/802 35/804 35/806 35/808 35/810 35/812 35/814 35/816 35/818 35/820 35/822 35/824 35/826 35/828 35/830 35/832 35/834 35/836 35/838 35/840 35/842 35/844 35/846 35/848 35/850 35/852 35/854 35/856 35/858 35/860 35/862 35/864 35/866 35/868 35/870 35/872 35/874 35/876 35/878 35/880 35/882 35/884 35/886 35/888 35/890 35/892 35/894 35/896 35/898 35/900 35/902 35/904 35/906 35/908 35/910 35/912 35/914 35/916 35/918 35/920 35/922 35/924 35/926 35/928 35/930 35/932 35/934 35/936 35/938 35/940 35/942 35/944 35/946 35/948 35/950 35/952 35/954 35/956 35/958 35/960 35/962 35/964 35/966 35/968 35/970 35/972 35/974 35/976 35/978 35/980 35/982 35/984 35/986 35/988 35/990 35/992 35/994 35/996 35/998 35/1000 35/1002 35/1004 35/1006 35/1008 35/1010 35/1012 35/1014 35/1016 35/1018 35/1020 35/1022 35/1024 35/1026 35/1028 35/1030 35/1032 35/1034 35/1036 35/1038 35/1040 35/1042 35/1044 35/1046 35/1048 35/1050 35/1052 35/1054 35/1056 35/1058 35/1060 35/1062 35/1064 35/1066 35/1068 35/1070 35/1072 35/1074 35/1076 35/1078 35/1080 35/1082 35/1084 35/1086 35/1088 35/1090 35/1092 35/1094 35/1096 35/1098 35/1100 35/1102 35/1104 35/1106 35/1108 35/1110 35/1112 35/1114 35/1116 35/1118 35/1120 35/1122 35/1124 35/1126 35/1128 35/1130 35/1132 35/1134 35/1136 35/1138 35/1140 35/1142 35/1144 35/1146 35/1148 35/1150 35/1152 35/1154 35/1156 35/1158 35/1160 35/1162 35/1164 35/1166 35/1168 35/1170 35/1172 35/1174 35/1176 35/1178 35/1180 35/1182 35/1184 3

Reprodukcowanie, rozpowszechnianie i rozprzestrzenianie ⁴⁴² niniejszego dokumentu wymaga zezwolenia, o którym mowa w art. 18 Ustawy z dn. 17 maja 1989 r. - Prawo Geodezyjne i Kartograficzne (Dz. U. Nr 30, poz. 163, z późniejszymi zmianami).

Staszów, dnia 13 KWI 2017

271
20
23
24
25
26
27
28
29
30
31
32
33
34
35
36
37
38
39
40
41
42
43
44
45
46
47
48
49
50
51
52
53
54
55
56
57
58
59
60
61
62
63
64
65
66
67
68
69
70
71
72
73
74
75
76
77
78
79
80
81
82
83
84
85
86
87
88
89
90
91
92
93
94
95
96
97
98
99
100
101
102
103
104
105
106
107
108
109
110
111
112
113
114
115
116
117
118
119
120
121
122
123
124
125
126
127
128
129
130
131
132
133
134
135
136
137
138
139
140
141
142
143
144
145
146
147
148
149
150
151
152
153
154
155
156
157
158
159
160
161
162
163
164
165
166
167
168
169
170
171
172
173
174
175
176
177
178
179
180
181
182
183
184
185
186
187
188
189
190
191
192
193
194
195
196
197
198
199
200
201
202
203
204
205
206
207
208
209
210
211
212
213
214
215
216
217
218
219
220
221
222
223
224
225
226
227
228
229
230
231
232
233
234
235
236
237
238
239
240
241
242
243
244
245
246
247
248
249
250
251
252
253
254
255
256
257
258
259
260
261
262
263
264
265
266
267
268
269
270
271
272
273
274
275
276
277
278
279
280
281
282
283
284
285
286
287
288
289
290
291
292
293
294
295
296
297
298
299
300
301
302
303
304
305
306
307
308
309
310
311
312
313
314
315
316
317
318
319
320
321
322
323
324
325
326
327
328
329
330
331
332
333
334
335
336
337
338
339
340
341
342
343
344
345
346
347
348
349
350
351
352
353
354
355
356
357
358
359
360
361
362
363
364
365
366
367
368
369
370
371
372
373
374
375
376
377
378
379
380
381
382
383
384
385
386
387
388
389
390
391
392
393
394
395
396
397
398
399
400
401
402
403
404
405
406
407
408
409
410
411
412
413
414
415
416
417
418
419
420
421
422
423
424
425
426
427
428
429
430
431
432
433
434
435
436
437
438
439
440
441
442
443
444
445
446
447
448
449
450
451
452
453
454
455
456
457
458
459
460
461
462
463
464
465
466
467
468
469
470
471
472
473
474
475
476
477
478
479
480
481
482
483
484
485
486
487
488
489
490
491
492
493
494
495
496
497
498
499
500
501
502
503
504
505
506
507
508
509
510
511
512
513
514
515
516
517
518
519
520
521
522
523
524
525
526
527
528
529
530
531
532
533
534
535
536
537
538
539
540
541
542
543
544
545
546
547
548
549
550
551
552
553
554
555
556
557
558
559
560
561
562
563
564
565
566
567
568
569
570
571
572
573
574
575
576
577
578
579
580
581
582
583
584
585
586
587
588
589
590
591
592
593
594
595
596
597
598
599
600
601
602
603
604
605
606
607
608
609
610
611
612
613
614
615
616
617
618
619
620
621
622
623
624
625
626
627
628
629
630
631
632
633
634
635
636
637
638
639
640
641
642
643
644
645
646
647
648
649
650
651
652
653
654
655
656
657
658
659
660
661
662
663
664
665
666
667
668
669
670
671
672
673
674
675
676
677
678
679
680
681
682
683
684
685
686
687
688
689
690
691
692
693
694
695
696
697
698
699
700
701
702
703
704
705
706
707
708
709
710
711
712
713
714
715
716
717
718
719
720
721
722
723
724
725
726
727
728
729
730
731
732
733
734
735
736
737
738
739
740
741
742
743
744
745
746
747
748
749
750
751
752
753
754
755
756
757
758
759
760
761
762
763
764
765
766
767
768
769
770
771
772
773
774
775
776
777
778
779
780
781
782
783
784
785
786
787
788
789
790
791
792
793
794
795
796
797
798
799
800
801
802
803
804
805
806
807
808
809
810
811
812
813
814
815
816
817
818
819
820
821
822
823
824
825
826
827
828
829
830
831
832
833
834
835
836
837
838
839
840
841
842
843
844
845
846
847
848
849
850
851
852
853
854
85

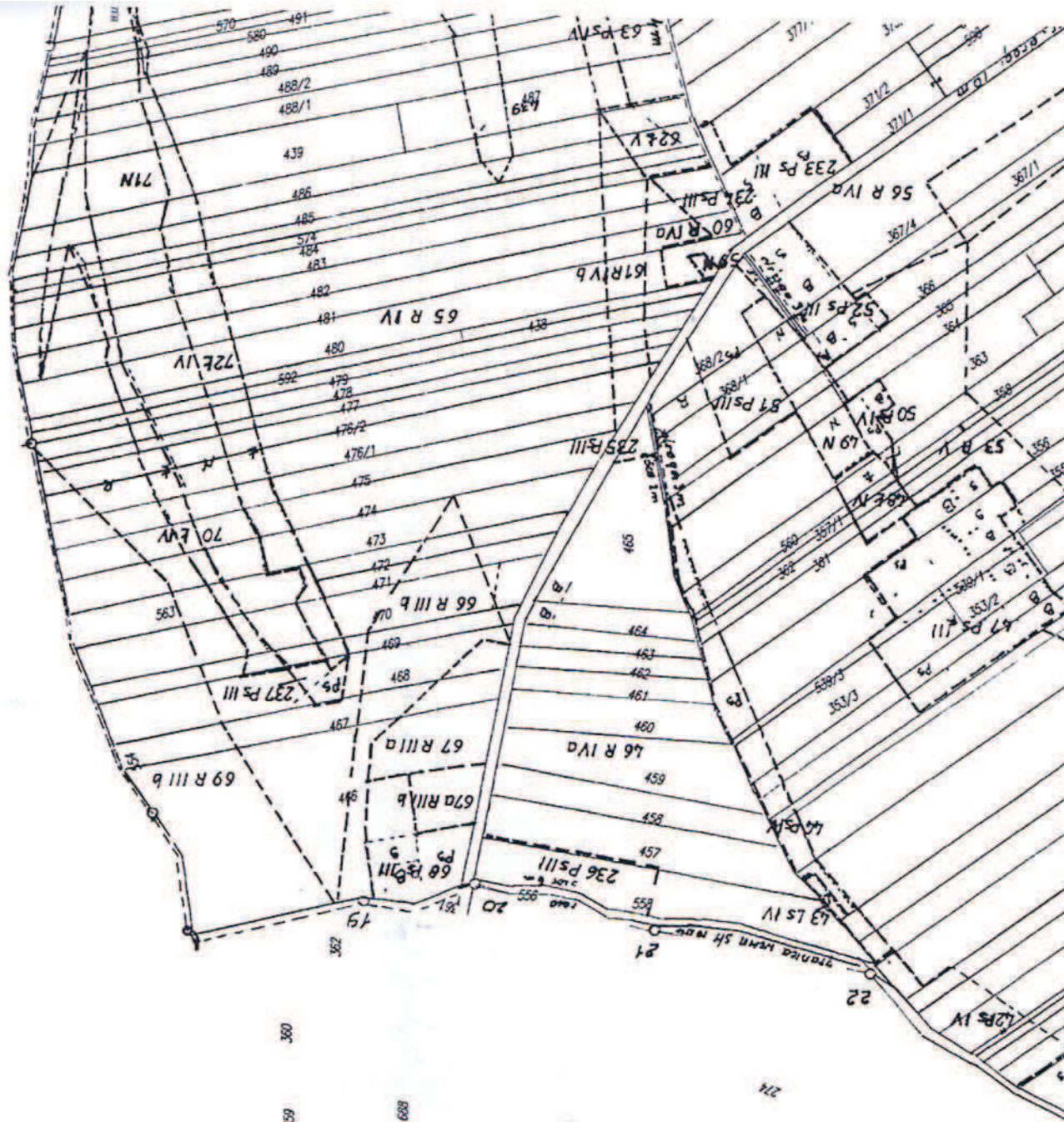

Obreb.....Gace Stupiech p

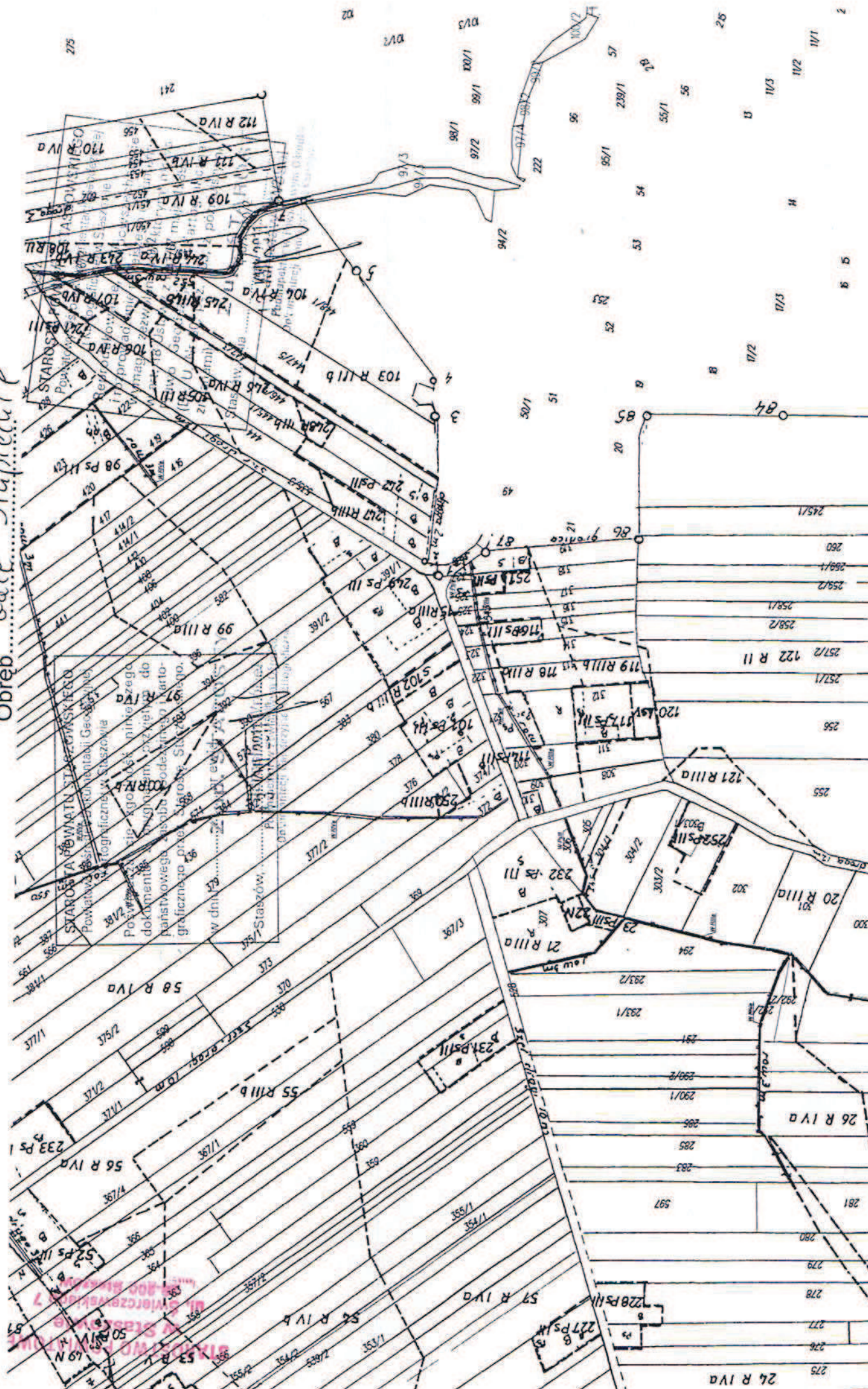

STAROSTWO POWIATOWE
w Sztaszowie
ul. Świerczewskiego 7
28-200 Sztaszów

Obwód..... Gole Stupiane

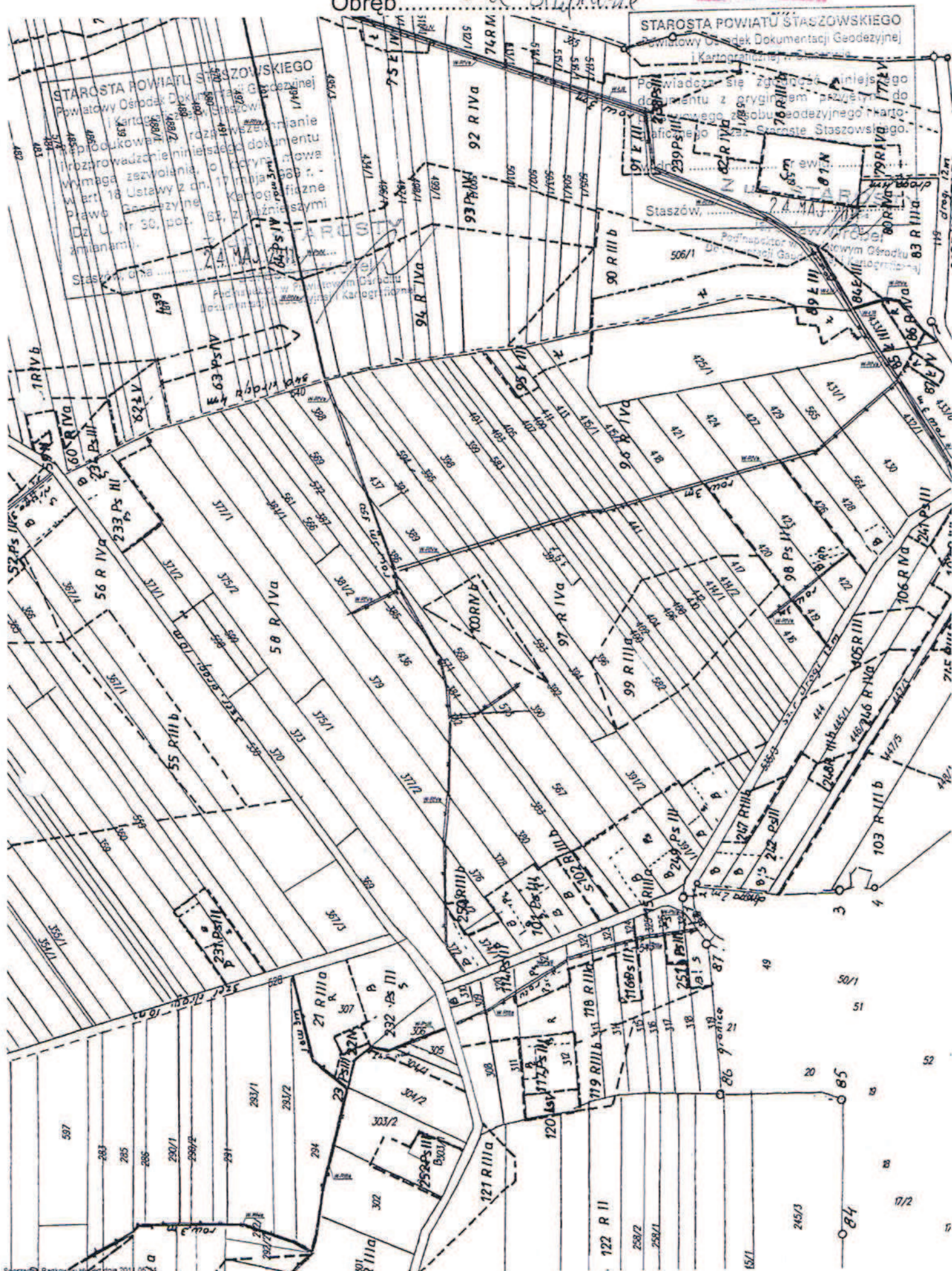

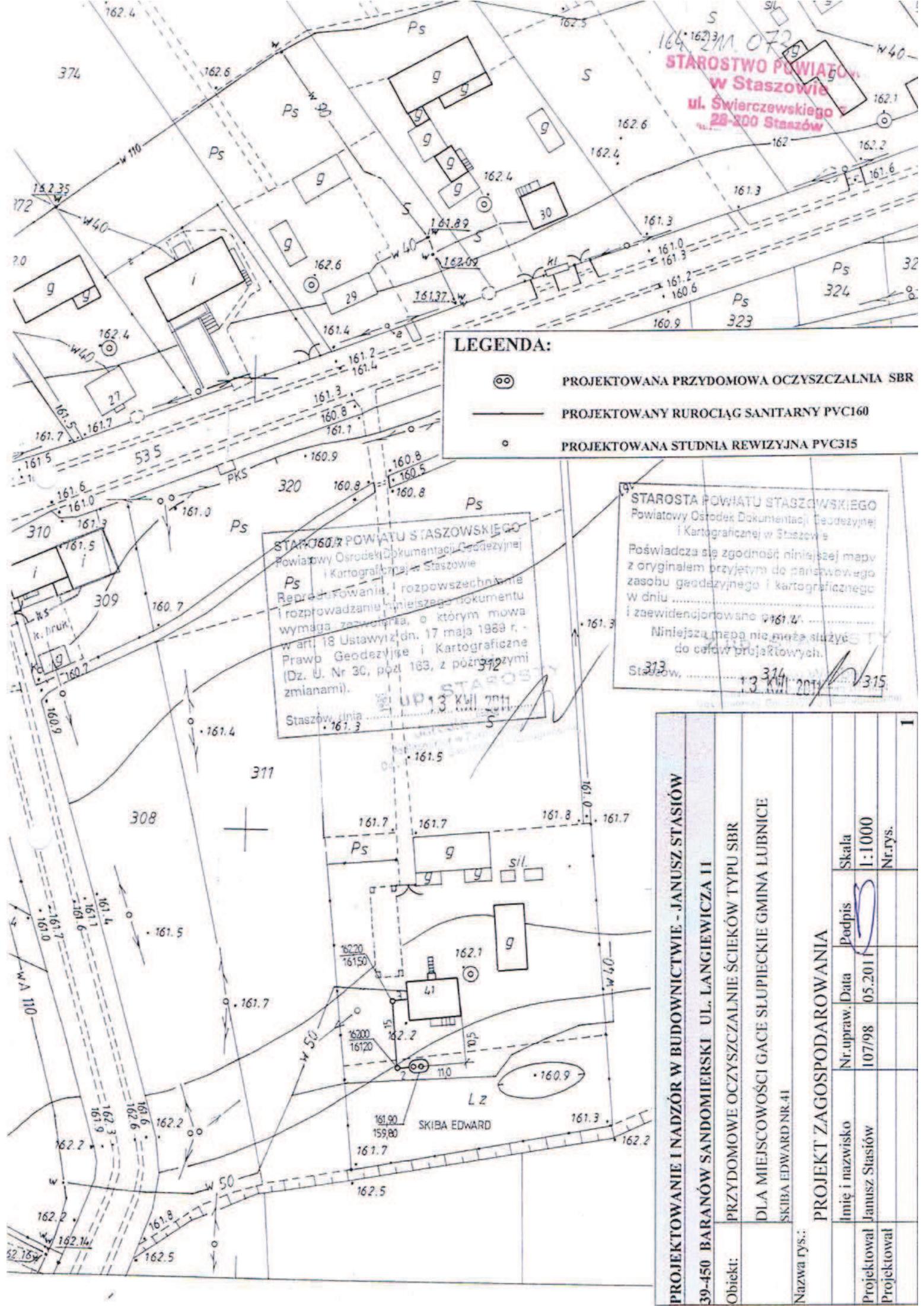

LEGENDA:

- PROJEKTOWANA PRZYDOMOWA OCZYSZCZALNIA SBR
- PROJEKTOWANY RUROCIĄG SANITARNY PVC160
- PROJEKTOWANA STUDNIA REWIZYJNA PVC315

STAROSTA POWIATU STASZOWSKIEGO
Powiatowy Ośrodek Dokumentacji Geodezyjnej i Kartograficznej w Staszowie
Ps
Reprezentowania, rozpowszechniania i rozpraszania niniejszego dokumentu wymaga zezwolenia, o którym mowa w art. 18 Ustawy z dn. 17 maja 1989 r. - Prawo Geodezyjne i Kartograficzne (Dz. U. Nr 30, poz. 163, z późniejszymi zmianami).
Staszów, dnia 13 Kwi 2011 r.

STAROSTA POWIATU STASZOWSKIEGO
Powiatowy Ośrodek Dokumentacji Geodezyjnej i Kartograficznej w Staszowie
Poświadczam zgodność niniejszej mapy z oryginałem przyjętym do państwowego zasobu geodezyjnego i kartograficznego w dniu 13 Kwi 2011 r. i zaewidencjonowane.
Niniejsza mapa nie może służyć do celów projektowych.
Staszów, 13 Kwi 2011 r.

PROJEKTOWANIE I NADZÓR W BUDOWNICTWIE - JANUSZ STASIÓW				PROJEKT ZAGOSPODAROWANIA			
39-450 BARANÓW SANDOMIERSKI UL. LANGIEWICZA II				PRZYDOMOWE OCZYSZCZALNIE ŚCIEKÓW TYPU SBR			
Obiekt:				DLA MIEJSCOWOŚCI GACE SŁUPIECKIE GMINA LUBNICE			
Nazwa rys.:				SKIBA EDWARD NR.41			
Imię i nazwisko		Nr. upraw.		Data		Podpis	
Janusz Stasiów		107/98		05.2011			
Skala		1:1000		Nr. rys.			
Projektował							
Projektował							

STAROSTA POWIATU STASZOWSKIEGO
Powiatowy Ośrodek Dokumentacji Geodezyjnej
[Kartograficzny: 162.1] [Białostowski]
Poświadczam, że zgodność niniejszej mapy
z oryginałem przyjętym do państwowego
zasobu geodezyjnego i kartograficznego
w dniu
[zawierającym]
Niniejsza mapa nie może służyć
do celów projektowych.
13. K.M. [Białostowski]
390

64.2M.0.103

STAROSTA POWIATU STASZOWSKIEGO
Powiatowy Ośrodek Dokumentacji Geodezyjnej i Kartograficznej w Staszowie

162.6
162.5

Reprodukowanie, rozpowszechnianie i rozprowadzanie niniejszego dokumentu wymaga zezwolenia, o którym mowa w art. 18 Ustawy z dn. 17 maja 1989 r. - Prawo Geodezyjne i Kartograficzne (Dz. U. Nr 30, poz. 166, z późniejszymi zmianami).

13 KWI 2011

Staszów, dnia

164 217 121
STAROSTA POWIATU STASZOWSKIEGO
Powiatowy Ośrodek Dokumentacji Geodezyjnej i Kartograficznej w Staszowie

162.4
162.6

Reprodukowanie, rozpowszechnianie i rozprowadzanie niniejszego dokumentu wymaga zezwolenia, o którym mowa w art. 18 Ustawy z dn. 17 maja 1989 r. - Prawo Geodezyjne i Kartograficzne (Dz. U. Nr 30, poz. 166, z późniejszymi zmianami).

13 KWI 2011

Staszów, dnia

PROJEKTOWANIE I NADZÓR W BUDOWNICTWIE - JANUSZ STASIÓW

39-450 BARANÓW SANDOMIERSKI UL. LANGIEWICZA II

Obiekt: PRZYDOMOWE OCZYSZCZALNIE ŚCIEKÓW TYPU SBR

DLA MIEJSCOWOŚCI GACE SŁUPIECKIE GMINA LUBNICE
DOMAGAŁA WIESŁAWA NR.44

Nazwa rys.: **PROJEKT ZAGOSPODAROWANIA**

	Imię i nazwisko	Nr.upraw.	Data	Podpis	Skala
Projektował	Janusz Stasiów	107/98	05.2011		1:1000
Projektował					Nr.rys.
					3

LEGENDA:

⊙ PROJEKTOWANA PRZYDOMOWA OCZYSZCZALNIA SBR

— PROJEKTOWANY RUROCIĄG SANITARNY PVC160

○ PROJEKTOWANA STUDNIA REWIZYJNA PVC315

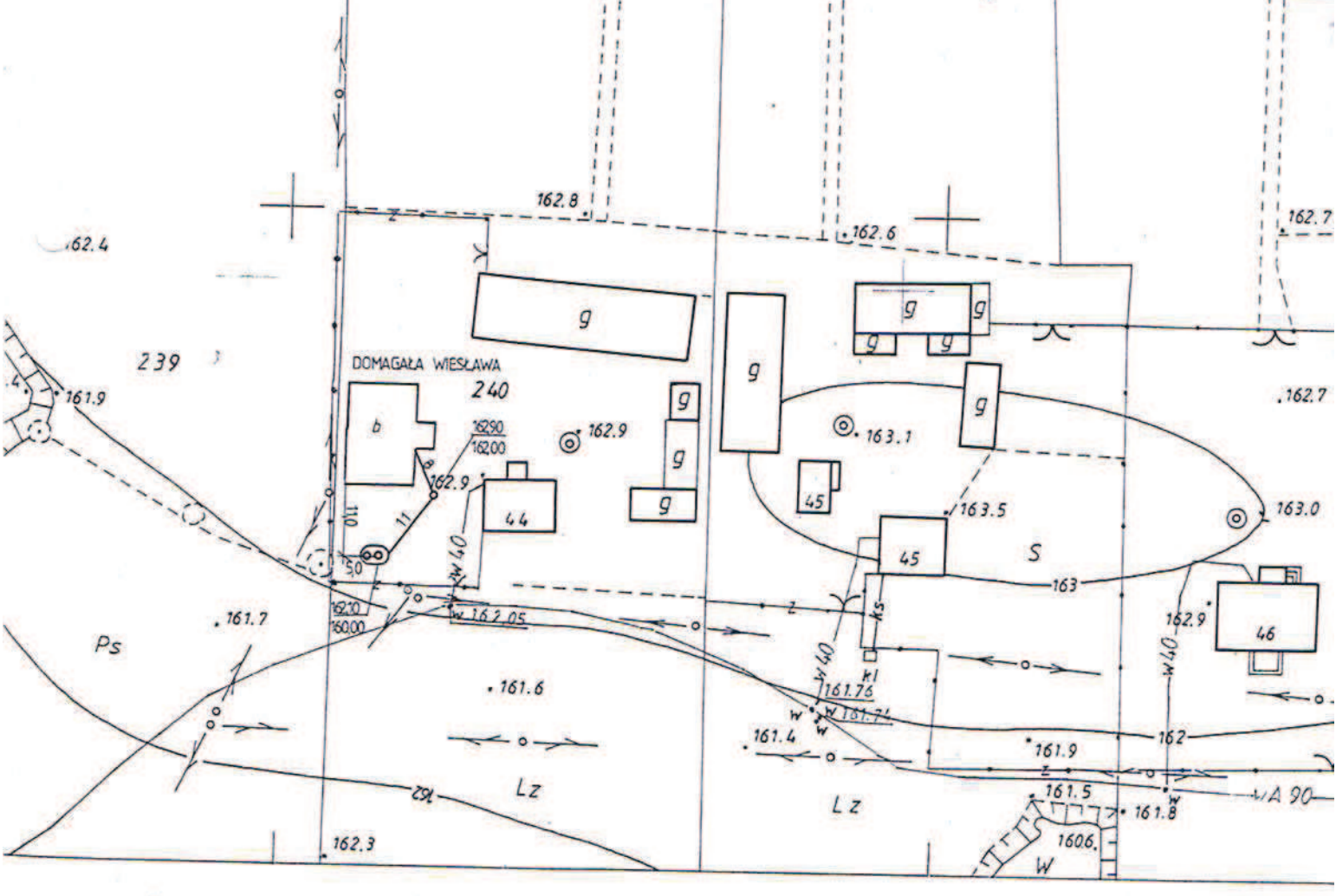

PROJEKTOWANIE I NADZÓR W BUDOWNICTWIE - JANUSZ STASIÓW

39-450 BARANÓW SANDOMIERSKI UL. LANGIEWICZA 11

Obiekt: PRZYDOMOWE OCZYSZCZALNIE ŚCIEKÓW TYPU SBR

DLA MIEJSCOWOŚCI GACE SŁUPIECKIE GMINA LUBNICE

CHRABASZCZ GRZEGORZ NR. 62, WIOBIEŁ MIECZYSŁAW NR. 61, SZCZEPANIEK IRENA NR. 58

PROJEKT ZAGOSPODAROWANIA

Nazwa rys.:				
Imię i nazwisko	Nr. upraw.	Data	Podpis	Skala
Projektował Janusz Stasiów	107/98	05.2011		1:1000
Projektował				Nr. rys.
4				

LEGENDA:

PROJEKTOWANA PRZYDOMOWA OCZYSZCZALNIA SBR
PROJEKTOWANY RUROCIĄG SANITARNY PVC160

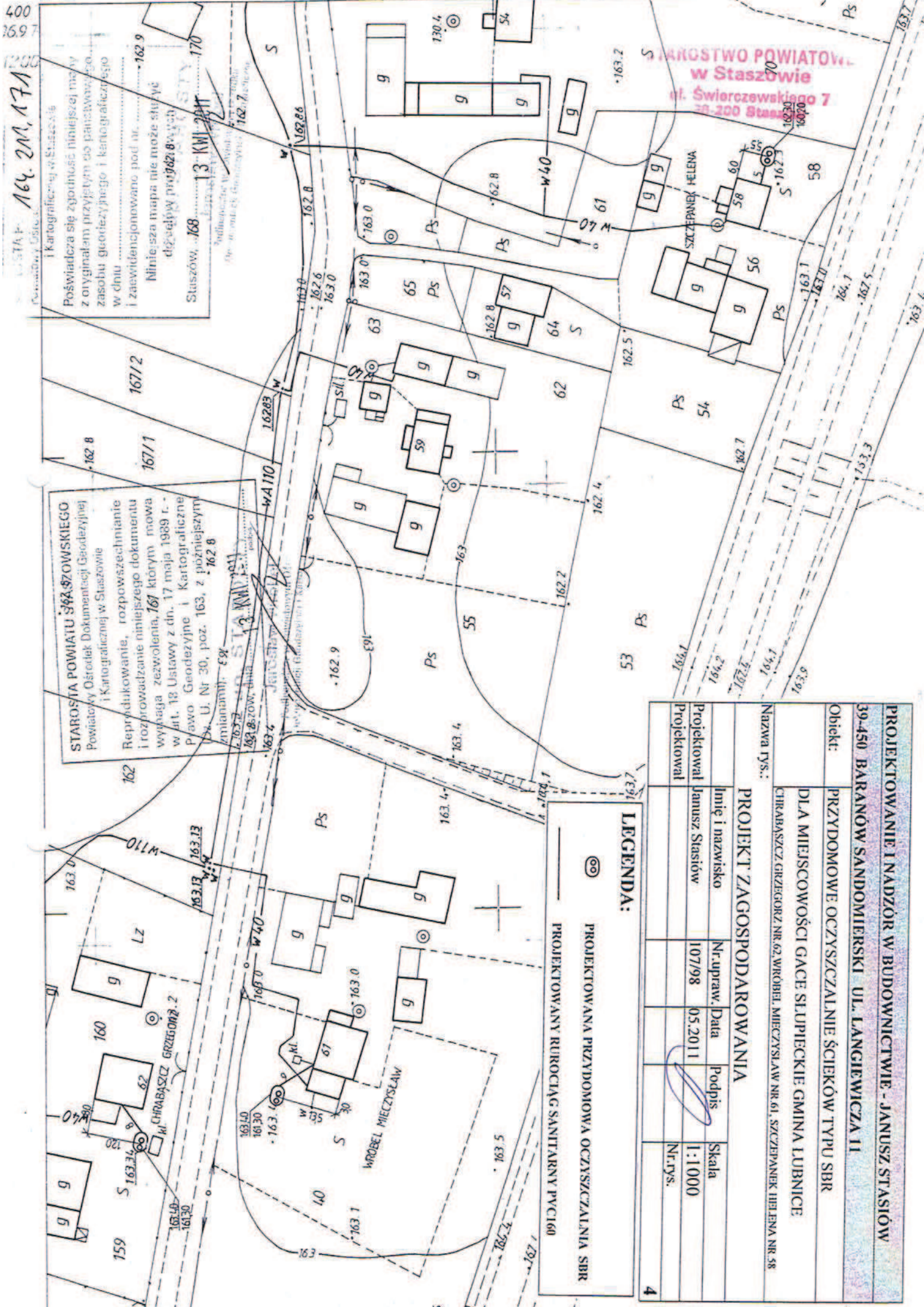

400
169.7
1200

164.2m, 171

167/2
167/1

162.8
162.7

162.9
162.8

162.9
162.8

162.9
162.8

162.9
162.8

162.9
162.8

162.9
162.8

162.9
162.8

162.9
162.8

162.9
162.8

162.9
162.8

162.9
162.8

162.9
162.8

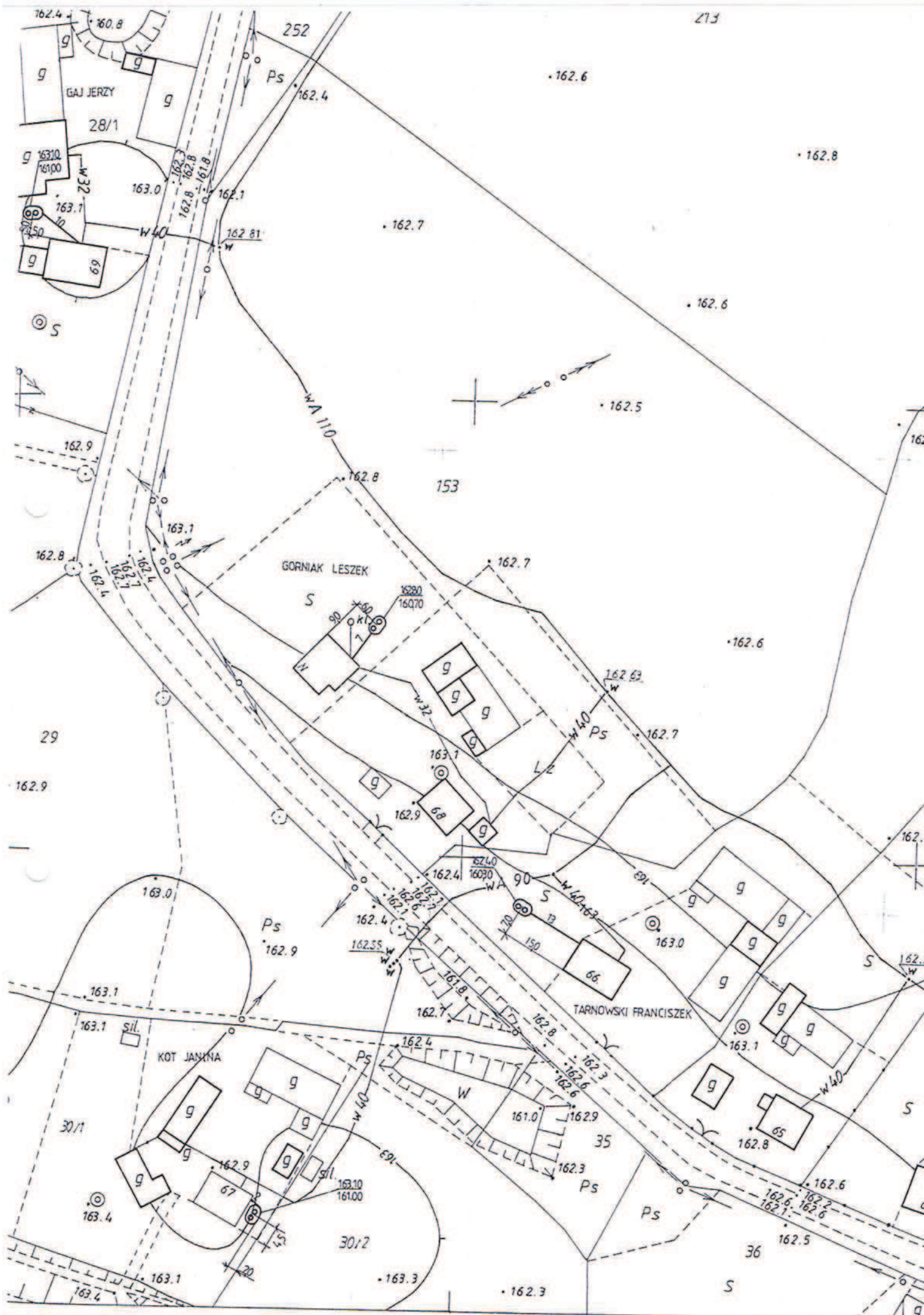

	Imię i nazwisko	Nr.upraw.	Data	Podpis	Skala
Projektował	Janusz Stasiów	107/98	05.2011		1:1000
Projektował					Nr.rys.
					6

PROJEKTOWANY RUROCIĄG SANITARNY PVC160

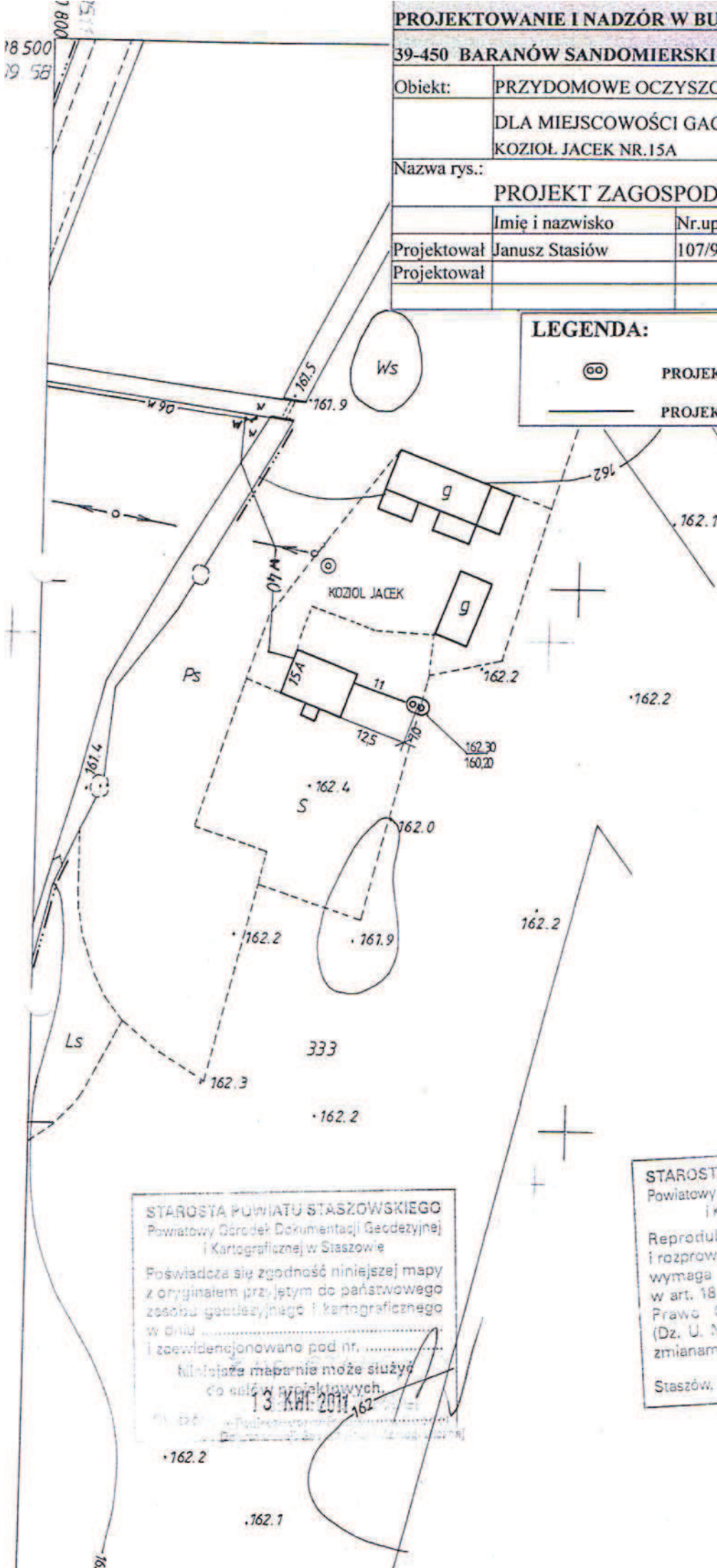

Staszów, dnia 13 KWI 2011

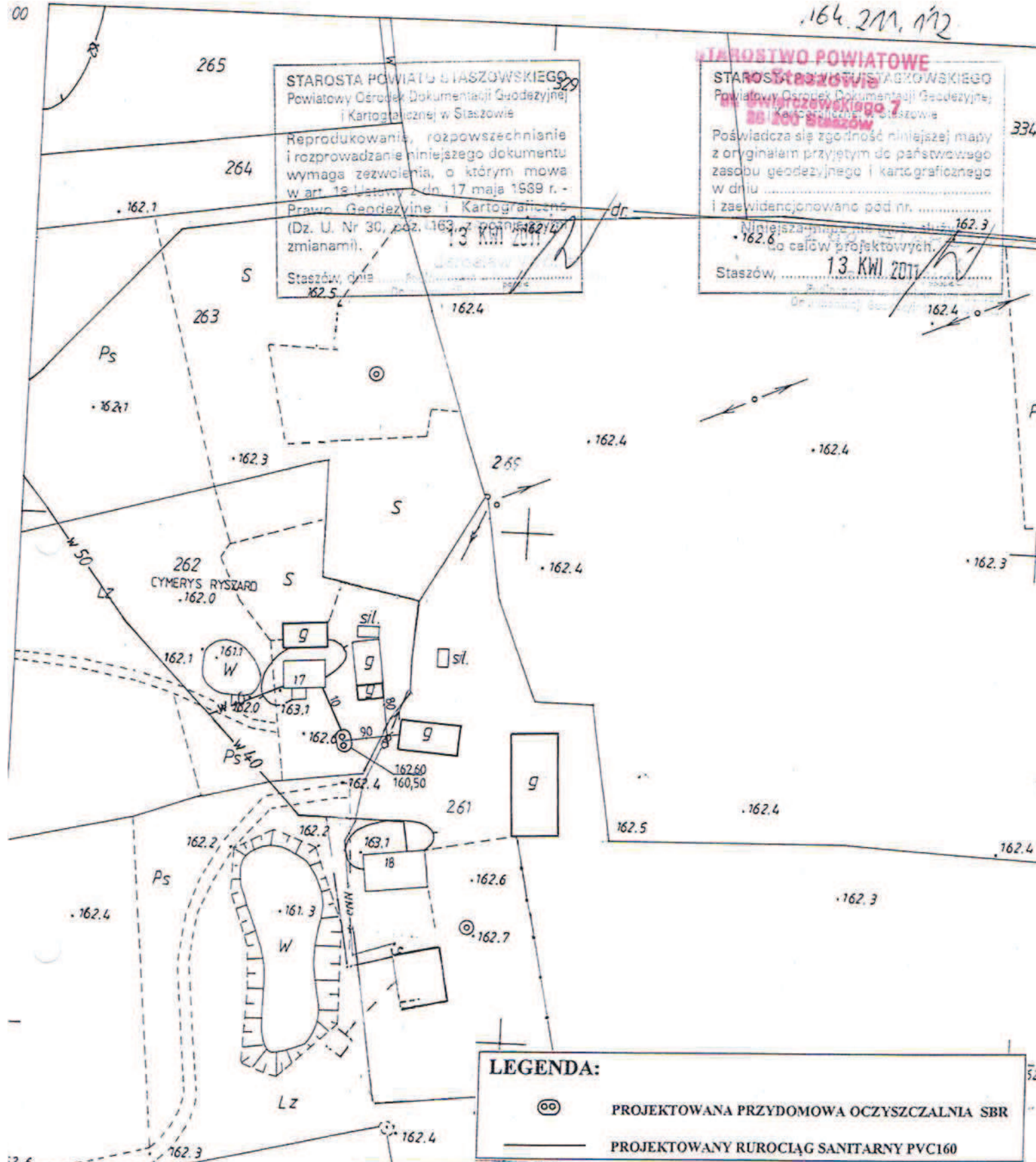

STAROSTA POWIATU STASZOWSKIEGO
Powiatowy Ośrodek Dokumentacji Geodezyjnej
i Kartograficznej w Staszowie

Reprodukowanie, rozpowszechnianie
i rozprowadzanie niniejszego dokumentu
wymaga zezwolenia, o którym mowa
w art. 18 Ustawy z dn. 17 maja 1989 r. -
Prawo Geodezyjne i Kartograficzne
(Dz. U. Nr 30, poz. 463, z późn. zmianami).

Staszów, dnia 13 KWI 2011 r.

STAROSTWO POWIATOWE
Staszów
Powiatowy Ośrodek Dokumentacji Geodezyjnej
i Kartograficznej w Staszowie

Poświadczam zgodność niniejszej mapy
z oryginałem przyjętym do państwowego
zasobu geodezyjnego i kartograficznego
w dniu 13 KWI 2011 r.
i zaewidencjonowano pod nr. 162.6

Staszów, 13 KWI 2011 r.

LEGENDA:

⊙ PROJEKTOWANA PRZYDOMOWA OCZYSZCZALNIA SBR

— PROJEKTOWANY RUROCIĄG SANITARNY PVC160

PROJEKTOWANIE I NADZÓR W BUDOWNICTWIE - JANUSZ STASIÓW					
39-450 BARANÓW SANDOMIERSKI UL. LANGIEWICZA 11					
Obiekt:	PRZYDOMOWE OCZYSZCZALNIE ŚCIEKÓW TYPU SBR				
	DLA MIEJSCOWOŚCI GACE SŁUPIECKIE GMINA LUBNICE				
	CYMERYŚ RYSZARD NR17				
Nazwa rys.:	PROJEKT ZAGOSPODAROWANIA				
	Imię i nazwisko	Nr.upraw.	Data	Podpis	Skala
Projektował	Janusz Stasiów	107/98	05.2011		1:1000
Projektował					Nr.rys.

PROJEKTOWANIE I NADZÓR W BUDOWNICTWIE - JANUSZ STASIÓW									
39-450 BARANÓW SANDOMIERSKI UL. LANGIEWICZA II									
Obiekt:		PRZYDOMOWE OCZYSZCZALNIE ŚCIEKÓW TYPU SBR							
		DLA MIEJSCOWOŚCI GACE SŁUPIECKIE GMINA LUBNICE							
		GUMUŁA LESZEK NR.72.NOGACKI MARIAN NR.70							
Nazwa rys.:									
PROJEKT ZAGOSPODAROWANIA									
Imię i nazwisko		Nr.upraw.	Data	Podpis	Skala				
Projektował		Janusz Stasiów	107/98	05.2011	1:1000	Nr.rys.			
						10			

LEGENDA:

PROJEKTOWANA PRZYDOMOWA OCZYSZCZALNIA SBR

PROJEKTOWANY RUROCIĄG SANITARNY PVC160

