

Obřep.....
fubnice.....

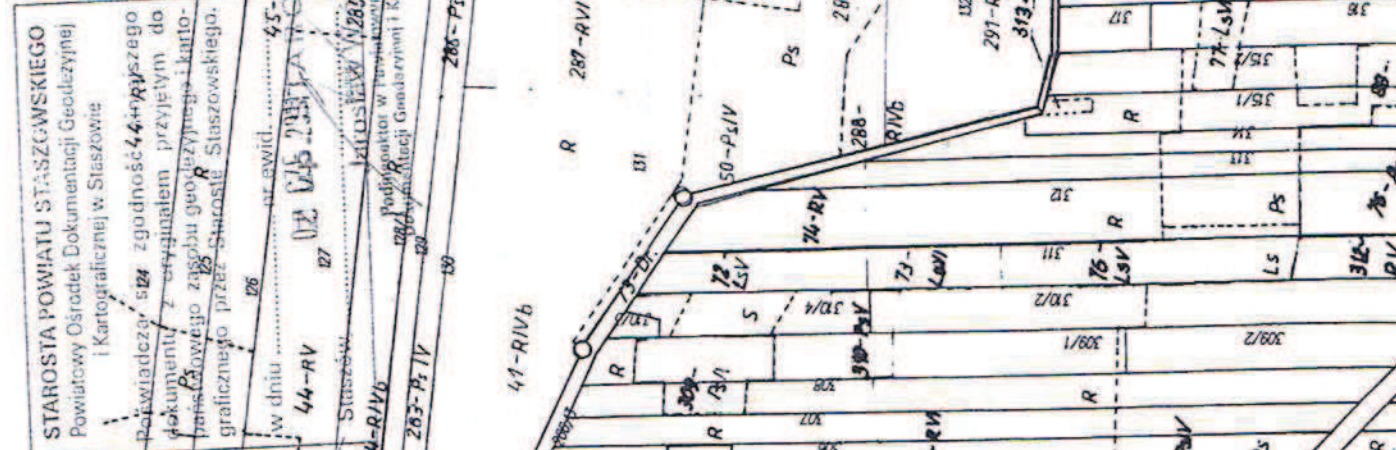

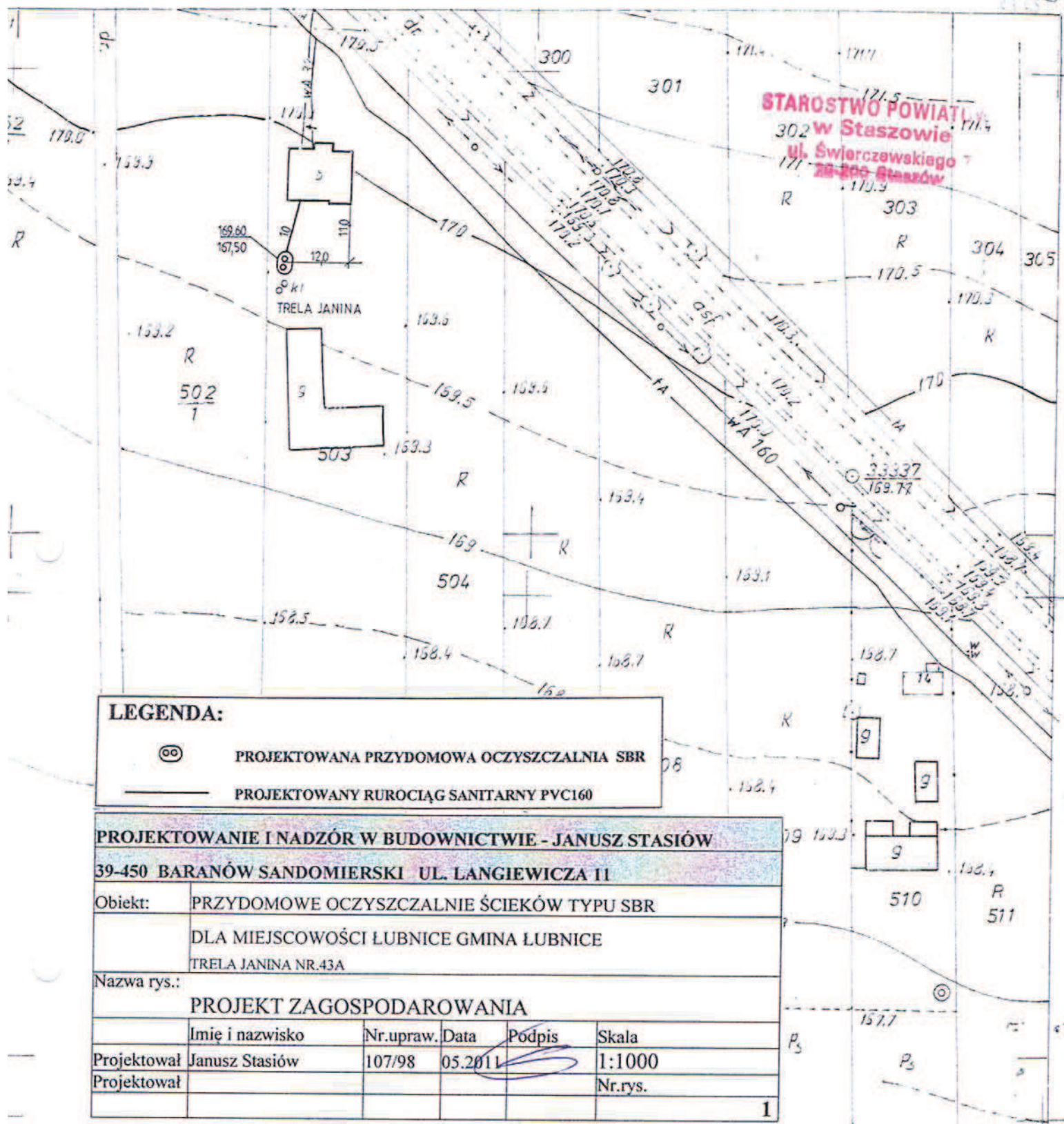

LEGENDA:



PROJEKTOWANA PRZYDOMOWA OCZYSZCZALNIA SBR

PROJEKTOWANY RUROCIĄG SANITARNY PVC160

PROJEKTOWANIE I NADZÓR W BUDOWNICTWIE - JANUSZ STASIÓW

39-450 BARANÓW SANDOMIERSKI UL. LANGIEWICZA 11

Obiekt: PRZYDOMOWE OCZYSZCZALNIE ŚCIEKÓW TYPU SBR

DLA MIEJSCOWOŚCI LUBNICE GMINA LUBNICE

TRELA JANINA NR.43A

Nazwa rys.:

PROJEKT ZAGOSPODAROWANIA

	Imię i nazwisko	Nr.upraw.	Data	Podpis	Skala
Projektował	Janusz Stasiów	107/98	05.2011		1:1000
Projektował					Nr.rys.
					1

STAROSTA POWIATU STASZOWSKIEGO

Powiatowy Ośrodek Dokumentacji Geodezyjnej i Kartograficznej w Staszowie

Reprodukcowanie, rozpowszechnianie i rozprowadzanie niniejszego dokumentu wymaga zezwolenia, o którym mowa w art. 18 Ustawy z dnia 17 maja 1999 r. Prawo Geodezyjne i Kartograficzne (Dz. U. Nr 30, poz. 163 z późniejszymi zmianami).

Staszów, dnia

STAROSTA POWIATU STASZOWSKIEGO

Powiatowy Ośrodek Dokumentacji Geodezyjnej i Kartograficznej w Staszowie

Poświadczam się zgodność niniejszej mapy z oryginałem przyjętym do państwowego zasobu geodezyjnego i kartograficznego w dniu i zaewidencjonowano pod nr

Niniejsza mapa nie może być użyta do celów projektowych.

Staszów,
Podinspektor w Powiatowym Ośrodku Dokumentacji Geodezyjnej i Kartograficznej

STAROSTWO POWIATOWE
w Staszowie
ul. Świerczowskiego 7
28-200 Staszów

STAROSTA POWIATU STASZOWSKIEGO
Powiatowy Ośrodek Dokumentacji Geodezyjnej
i Kartograficznej w Staszowie

Reprodukcje, rozpowszechnianie
i rozpraszanie niniejszego dokumentu
wymaga zezwolenia, o którym mowa
w art. 18 Ustawy z dn. 17 maja 1989 r. -
Prawo Geodezyjne i Kartograficzne
(Dz. U. Nr 30, poz. 163, z późniejszymi
zmianami).

Staszów, dnia 09.05.2011
Starosta Powiatu Staszowskiego
Janusz Stasiów

STAROSTA POWIATU STASZOWSKIEGO
Powiatowy Ośrodek Dokumentacji Geodezyjnej
i Kartograficznej w Staszowie

Poświadczam się zgodność niniejszej mapy
z oryginałem przyjętym do państwowego
zobowiązania geodezyjnego i kartograficznego
w dniu

Niniejsza mapa nie może służyć
do celów projektowych.

Staszów, 09.05.2011
Starosta Powiatu Staszowskiego
Janusz Stasiów

LEGENDA:



PROJEKTOWANA PRZYDOMOWA OCZYSZCZALNIA SBR



PROJEKTOWANY RUROCIĄG SANITARNY PVC160

PROJEKTOWANIE I NADZÓR W BUDOWNICTWIE - JANUSZ STASIÓW

39-450 BARANÓW SANDOMIERSKI UL. LANGIEWICZA 11

Obiekt: PRZYDOMOWE OCZYSZCZALNIE ŚCIEKÓW TYPU SBR

DLA MIEJSCOWOŚCI LUBNICE GMINA LUBNICE

LIZAK EDWARD NR.59A

Nazwa rys.:

PROJEKT ZAGOSPODAROWANIA

	Imię i nazwisko	Nr.upraw.	Data	Podpis	Skala
Projektował	Janusz Stasiów	107/98	05.2011		1:1000
Projektował					Nr.rys.

LEGENDA:



PROJEKTOWANA PRZYDOMOWA OCZYSZCZALNIA SBR

PROJEKTOWANY RUROCIĄG SANITARNY PVC160



PROJEKTOWANA STUDNIA REWIZYJNA PVC15

STAROSTWO POWIATU

ul. Świerczewskiego

PROJEKTOWANIE I NADZÓR W BUDOWNICTWIE - JANUSZ STASIÓW

39-450 BARANÓW SANDOMIERSKI UL. LANGIEWICZA 11

Obiekt: PRZYDOMOWE OCZYSZCZALNIE ŚCIEKÓW TYPU SBR

DLA MIEJSCOWOŚCI LUBNICE GMINA LUBNICE

MOTYL MIECZYSLAW NR.112, WÓJCİK WIESŁAWA NR.43

Nazwa rys.:

PROJEKT ZAGOSPODAROWANIA

	Imię i nazwisko	Nr.upraw.	Data	Podpis	Skala
Projektował	Janusz Stasiów	107/98	05.2011		1:1000
Projektował					Nr.rys.

3

STAROSTA POWIATU STASZOWSKIEGO
Powiatowy Ośrodek Dokumentacji Geodezyjnej
i Kartograficznej w Staszowie

Poświadczam się zgodność niniejszej mapy
z oryginałem przyjętym do państwowego
zasobu geodezyjnego i kartograficznego
w dniu
i zaewidencjonowano pod nr.

Niniejsza mapa nie może służyć
do celów projektowych.

Staszów,
Podinspektor w Powiatowym Ośrodku
Dokumentacji Geodezyjnej i Kartograficznej

STAROSTA POWIATU STASZOWSKIEGO
Powiatowy Ośrodek Dokumentacji Geodezyjnej
i Kartograficznej w Staszowie

Reprodukowanie, rozpowszechnianie
i rozprowadzanie niniejszego dokumentu
wymaga zezwolenia, o którym mowa
w art. 18 Ustawy z dn. 17 maja 1989 r. -
Prawo Geodezyjne i Kartograficzne
(Dz. U. Nr 30, poz. 163 z późniejszymi
zmianami).

Staszów, dnia
Podinspektor w Powiatowym Ośrodku
Dokumentacji Geodezyjnej i Kartograficznej



STAROSTA POWIATU STASZOWSKIEGO

Powiatowy Ośrodek Dokumentacji Geodezyjnej
i Kartograficznej w Staszowie

Poświadczam się zgodność niniejszej mapy
z oryginałem przyległym do państwowego
zasobu geodezyjnego i kartograficznego
w dniu

Niniejsza mapa nie może służyć
do celów projektowych.

Staszów,
Podpisany w
Podpisany w Powiatowym Ośrodku
Dokumentacji Geodezyjnej i Kartograficznej

STAROSTA POWIATU STASZOWSKIEGO

Powiatowy Ośrodek Dokumentacji Geodezyjnej
i Kartograficznej w Staszowie

Reprodukcowanie, rozpowszechnianie
i rozpraszanie niniejszego dokumentu
wymaga zezwolenia, o którym mowa
w art. 18 Ustawy z dn. 17 maja 1939 r. -
Prawo Geodezyjne i Kartograficzne
(Dz. U. Nr 30, poz. 163, z późniejszymi
zmianami).

Staszów, dnia
Podpisany w Powiatowym Ośrodku
Dokumentacji Geodezyjnej i Kartograficznej

Projektował	Janusz Stasiów	Nr. upraw. Data	107/98 05.2014	Podpis	Skala	Nr. rys.
Projektował	Janusz Stasiów	Nr. upraw. Data	107/98 05.2014	Podpis	Skala	Nr. rys.
PROJEKT ZAGOSPODAROWANIA						
Nazwa rys.:						
DLA MIEJSCOWOŚCI LUBNICE GMINA LUBNICE						
WITEK PAULINA, BRYK JERZY, PAWŁOWSKA MARIA, DURMA JADWIGA						
Objekt:						
PRZYMOMOWE OCZYSZCZALNIE ŚCIEKÓW TYPU SBR						
39-450 BARANÓW SANDOMIERSKI UL. LANGIEWICZA II						
PROJEKTOWANIE I NADZÓR W BUDOWNICTWIE - JANUSZ STASIÓW						

LEGENDA:

PROJEKTOWANA PRZYMOMOWA OCZYSZCZALNIA SBR

PROJEKTOWANY RUROCIĄG SANITARNY PVC160

PROJEKTOWANA STUDNIA REWIZYJNA PVC315

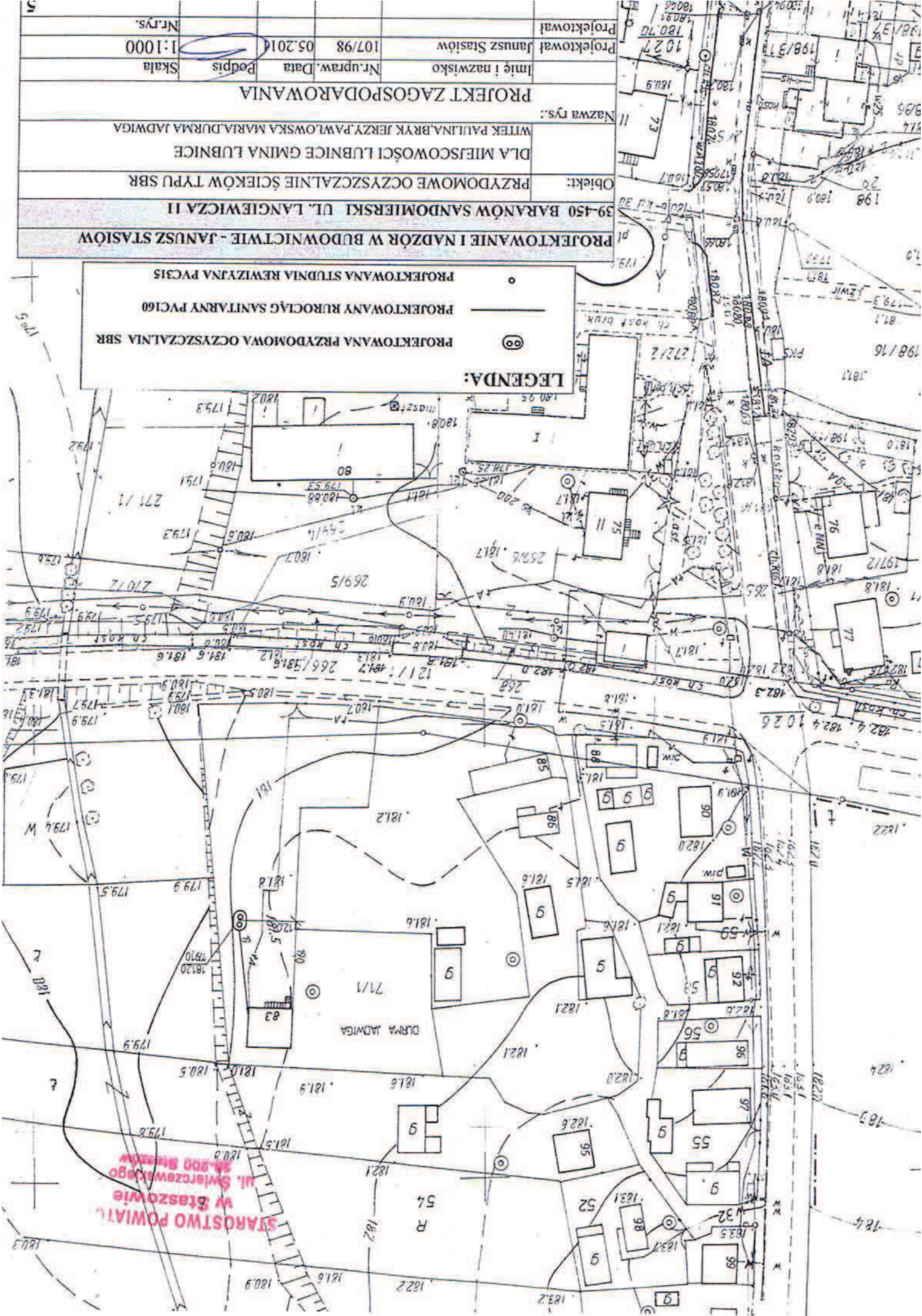

LEGENDA:



PROJEKTOWANA PRZYDOMOWA OCZYSZCZALNIA SBR



PROJEKTOWANY RUROCIĄG SANITARNY PVC160



PROJEKTOWANA STUDNIA REWIZYJNA PVC315

STAROSTA POWIATU STASZOWSKIEGO
Powiatowy Ośrodek Dokumentacji Geodezyjnej i Kartograficznej w Staszowie
Poświadczam zgodność niniejszego dokumentu z oryginałem przyjętym do państwowego zasobu geodezyjnego i kartograficznego w dniu 05.07.2011 r. i zaewidencjonowano pod nr. 310/2

Niniejsza mapa nie może służyć do celów projektowych

Staszów, 05.07.2011 r.
Podinspektor w Powiatowym Ośrodku Dokumentacji Geodezyjnej i Kartograficznej

STAROSTA POWIATU STASZOWSKIEGO
Powiatowy Ośrodek Dokumentacji Geodezyjnej i Kartograficznej w Staszowie

Poświadczam zgodność niniejszego dokumentu z oryginałem przyjętym do państwowego zasobu geodezyjnego i kartograficznego przez Starostę Staszowskiego.

w dniu 05.07.2011 r. nr ewid. 310/2
Staszów, Jarosław Wyroba

Podinspektor w Powiatowym Ośrodku Dokumentacji Geodezyjnej i Kartograficznej

PROJEKTOWANIE I NADZÓR W BUDOWNICTWIE - JANUSZ STASIÓW

39-450 BARANÓW SANDOMIERSKI UL. LANGIEWICZA 11

Obiekt: PRZYDOMOWE OCZYSZCZALNIE ŚCIEKÓW TYPU SBR

DLA MIEJSCOWOŚCI LUBNICE GMINA LUBNICE
GWIZDAK PIOTR

Nazwa rys.:

PROJEKT ZAGOSPODAROWANIA

	Imię i nazwisko	Nr.upraw.	Data	Podpis	Skala
Projektował	Janusz Stasiów	107/98	05.2011		1:1000
Projektował					Nr.rys.

233.26
127.39

STAROSTA POWIATU STASZÓWSKIEGO
Powiatowy Ośrodek Dokumentacji Geodezyjnej
i Kartograficznej w Staszowie

Reprodukowanie, rozpowszechnianie
i rozprowadzanie niniejszego dokumentu
wymaga zezwolenia, o którym mowa
w art. 18 Ustawy z dn. 17 maja 1969 r. -
Prawo Geodezyjne i Kartograficzne
(Dz. U. Nr 30, poz. 163, z późniejszymi
zmianami).

Staszów, dnia

03 07 2011 Jarosław Wirbel
Podinspektor w Powiatowym Ośrodku
Dokumentacji Geodezyjnej i Kartograficznej

STAROSTA POWIATU STASZÓWSKIEGO
Powiatowy Ośrodek Dokumentacji Geodezyjnej
i Kartograficznej w Staszowie

Poświadczam, że niniejsza mapa
z oryginalnego materiału mapowego
z zasobu geodezyjnego
w dniu 22.09.2009

i zaświadczam, że jest ona zgodna z

Niniejsza mapa nie może służyć
do celów projektowych
Podinspektor w Powiatowym Ośrodku
Dokumentacji Geodezyjnej i Kartograficznej

PROJEKTOWANIE I NADZÓR W BUDOWNICTWIE - JANUSZ STASIÓW

39-450 BARANÓW SANDOMIERSKI UL. LANGIEWICZA 11

Obiekt: PRZYDOMOWE OCZYSZCZALNIE ŚCIEKÓW TYPU SBR

DLA MIEJSCOWOŚCI LUBNICE GMINA LUBNICE

WÓJCİK MARIOLA NR.31

Nazwa rys.:

PROJEKT ZAGOSPODAROWANIA

	Imię i nazwisko	Nr.upraw.	Data	Podpis	Skala
Projektował	Janusz Stasiów	107/98	05.2011		1:1000
Projektował					Nr.rys.

LEGENDA:



PROJEKTOWANA PRZYDOMOWA OCZYSZCZALNIA SBR



PROJEKTOWANY RUROCIĄG SANITARNY PVC160

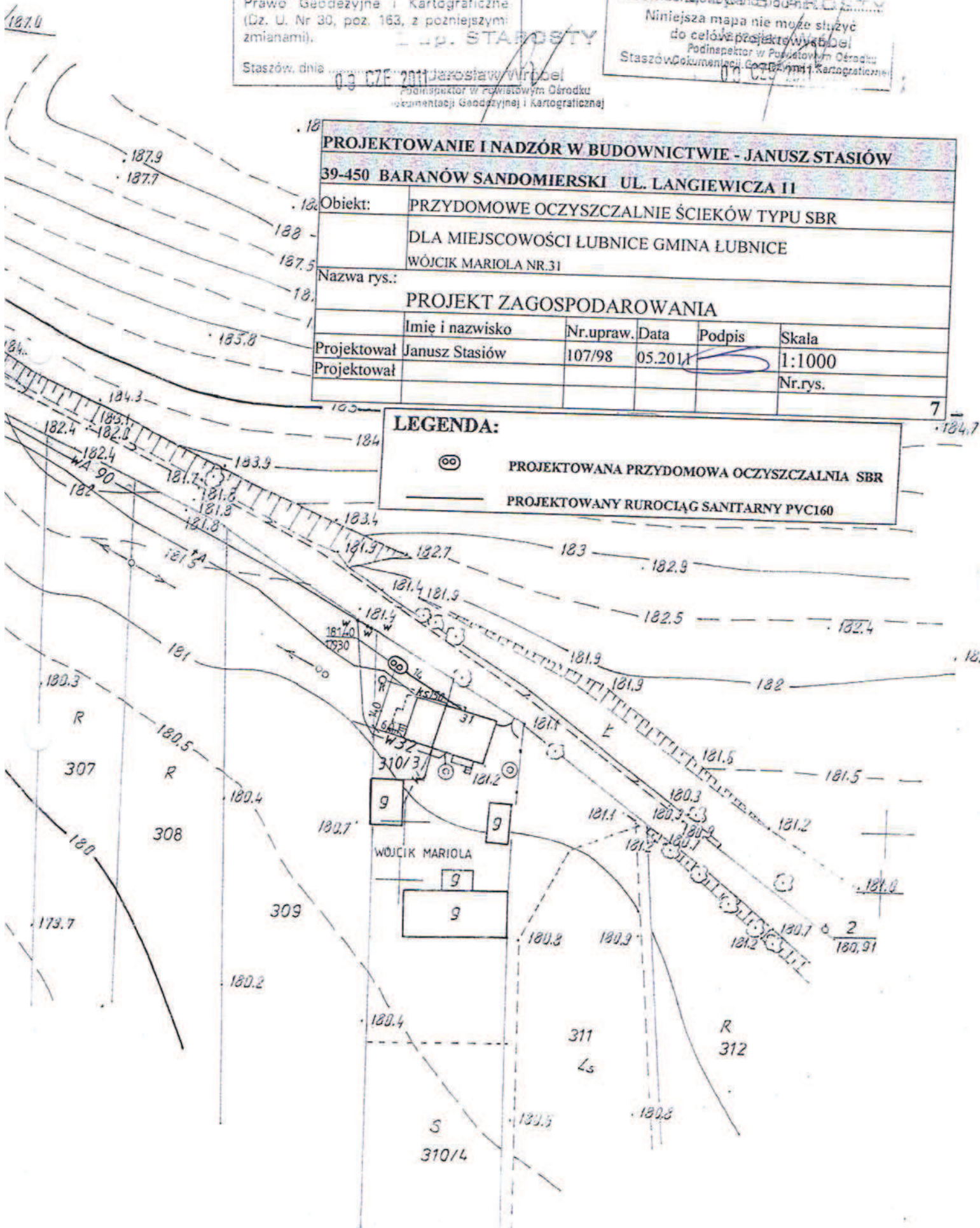

PROJEKTOWANIE I NADZÓR W BUDOWNICTWIE - JANUSZ STASIÓW				
39-450 BARANÓW SANDOMIERSKI UL. ŁANCIEWICZA 11	Obiekt:	PRZYDOMOWE OCZYSZCZALNIE ŚCIEKÓW TYPU SBR W STASZOWIE		
DLA MIEJSCOWOŚCI LUBNICE GMINA LUBNICE	Nazwa rys.:	PROJEKT ZAGOSPODAROWANIA		
Imię i nazwisko	Nr. upraw.	Data	Podpis	Skala
Projektował Janusz Stasiów	107/98	05.2011		1:1000
Projektował	Nr. rys.	8		

PROJEKTOWANA PRZYDOMOWA OCZYSZCZALNIA SBR	PROJEKTOWANY RUCIOŁAG SANITARNY PVC160	PROJEKTOWANA STUDNIA REWIZYJNA PVC15
LEGENDA:		

STAROSTA POWIATU STASZOWSKIEGO
Powiatowy Ośrodek Dokumentacji Geodezyjnej
i Kartograficznej w Staszowie

Reprodukcowanie, rozpowszechnianie
i rozprowadzanie niniejszego dokumentu
wymaga zezwolenia, o którym mowa
w art. 18 Ustawy z dn. 17 maja 1989 r.
Prawo Geodezyjne i Kartograficzne
(Dz. U. Nr 30, poz. 163, z późniejszymi
zmianami).

Staszów, dnia 09 CIE 2011 ROKU

Starosta Powiatu Staszowskiego
Janusz Stasiów

STAROSTA POWIATU STASZOWSKIEGO
Powiatowy Ośrodek Dokumentacji Geodezyjnej
i Kartograficznej w Staszowie

Poświadczam się zgodność niniejszej mapy
z oryginałem przyjętym do państwowego
zobowiązania geodezyjnego i kartograficznego
w dniu 18.02.2011 r. pod nr. 182.5
i zaawidowanie 182.5-ano pod nr. 182.5
Niniejsza mapa nie może służyć
do celów projektowych.

Staszów, dnia 09 CIE 2011 ROKU

Starosta Powiatu Staszowskiego
Janusz Stasiów

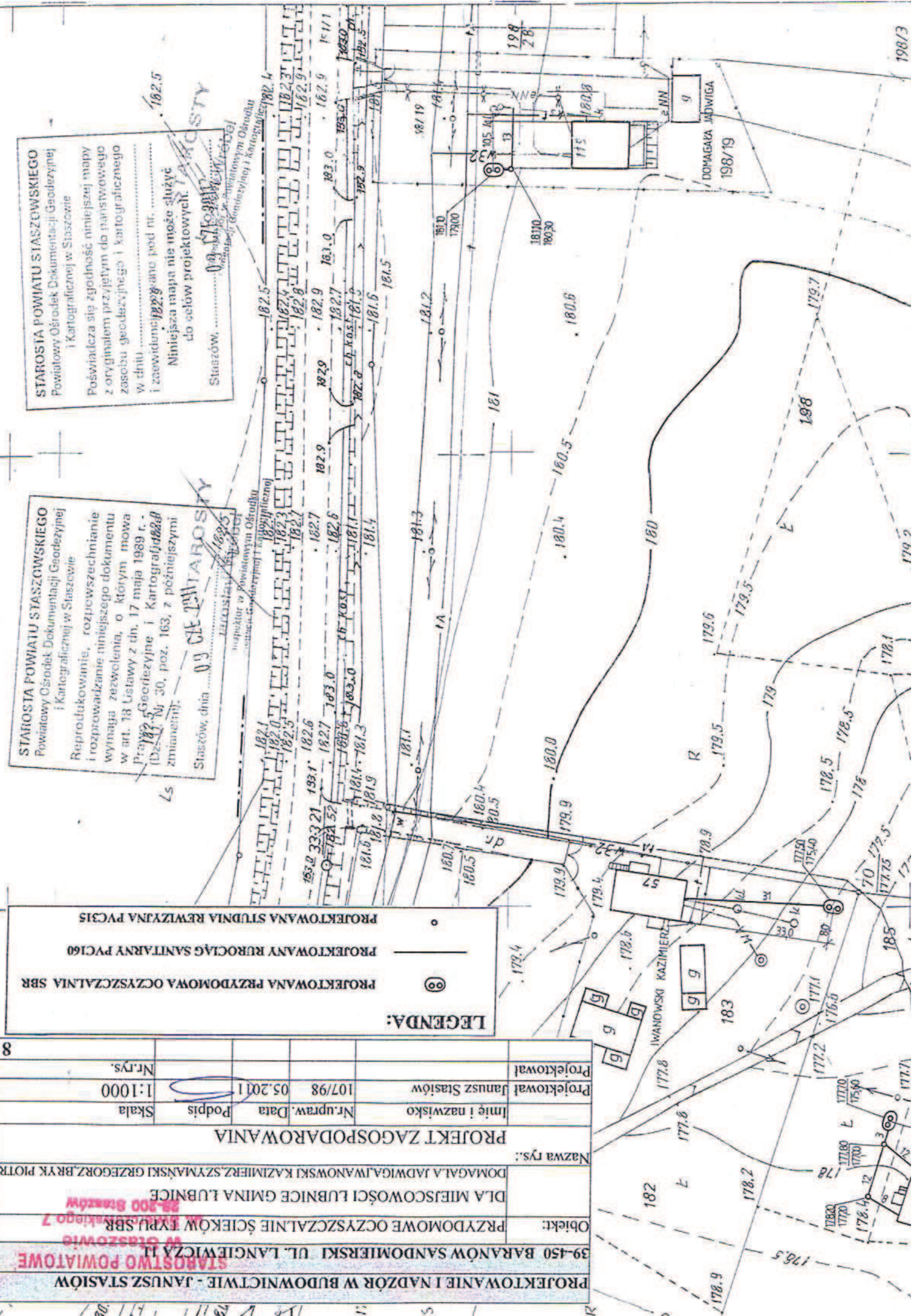

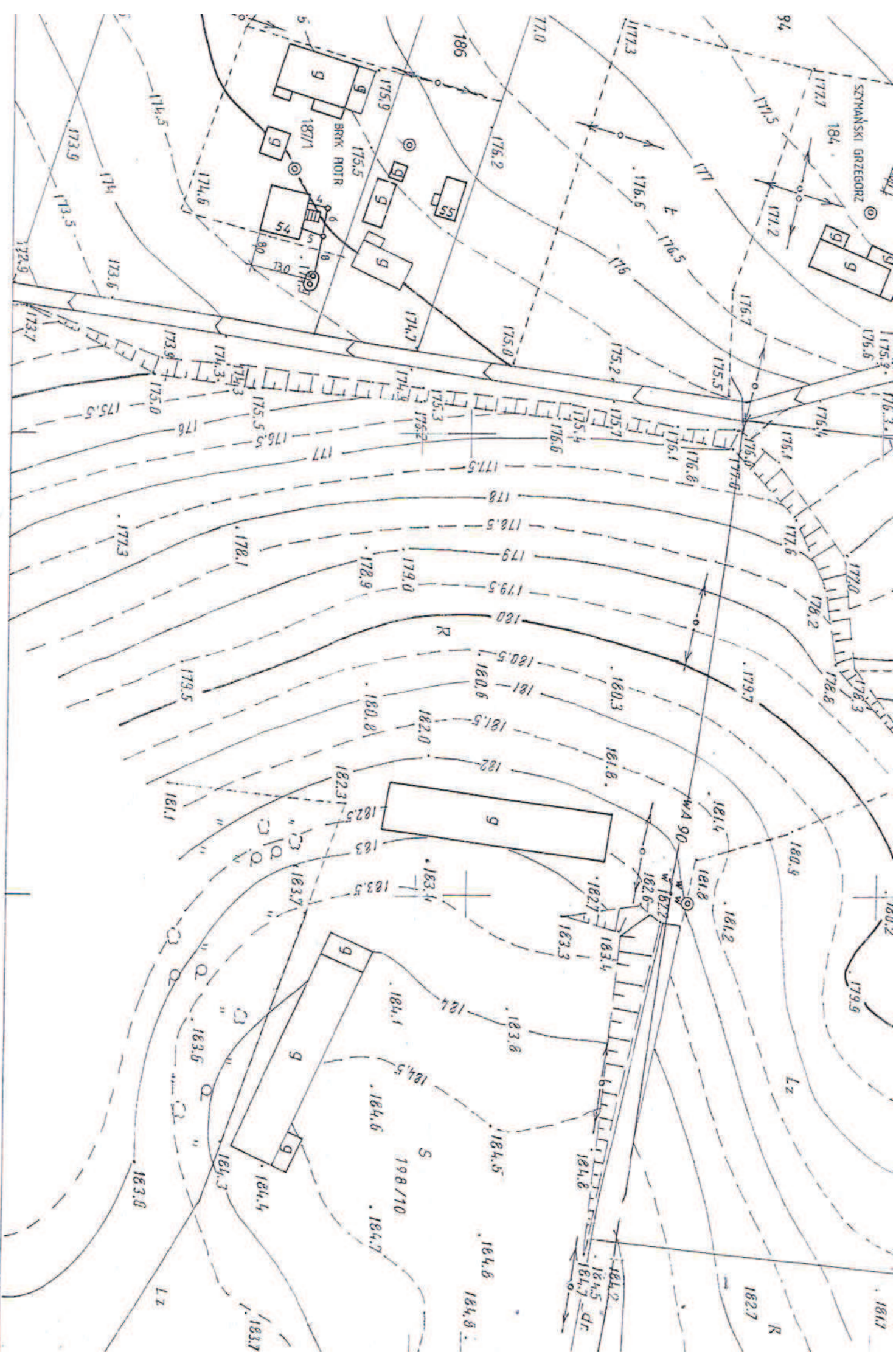

LEGENDA:

⊙	PROJEKTOWANA PRZYDOMOWA OCZYSZCZALNIA SBR
—	PROJEKTOWANY KUBOCIAĞ SANITARNY PVC160
○	PROJEKTOWANA STUDNIA REWIZYJNA PVC315

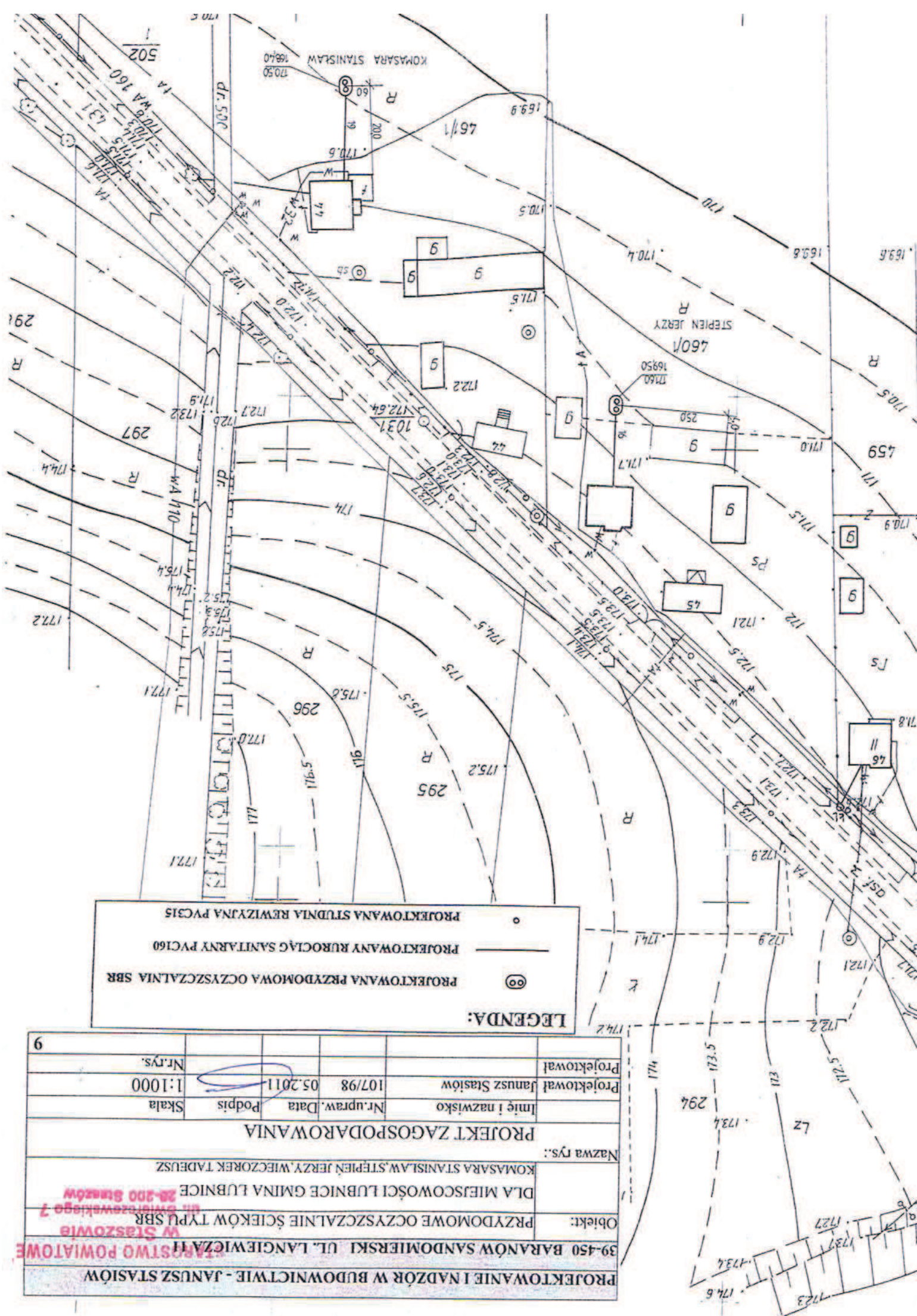

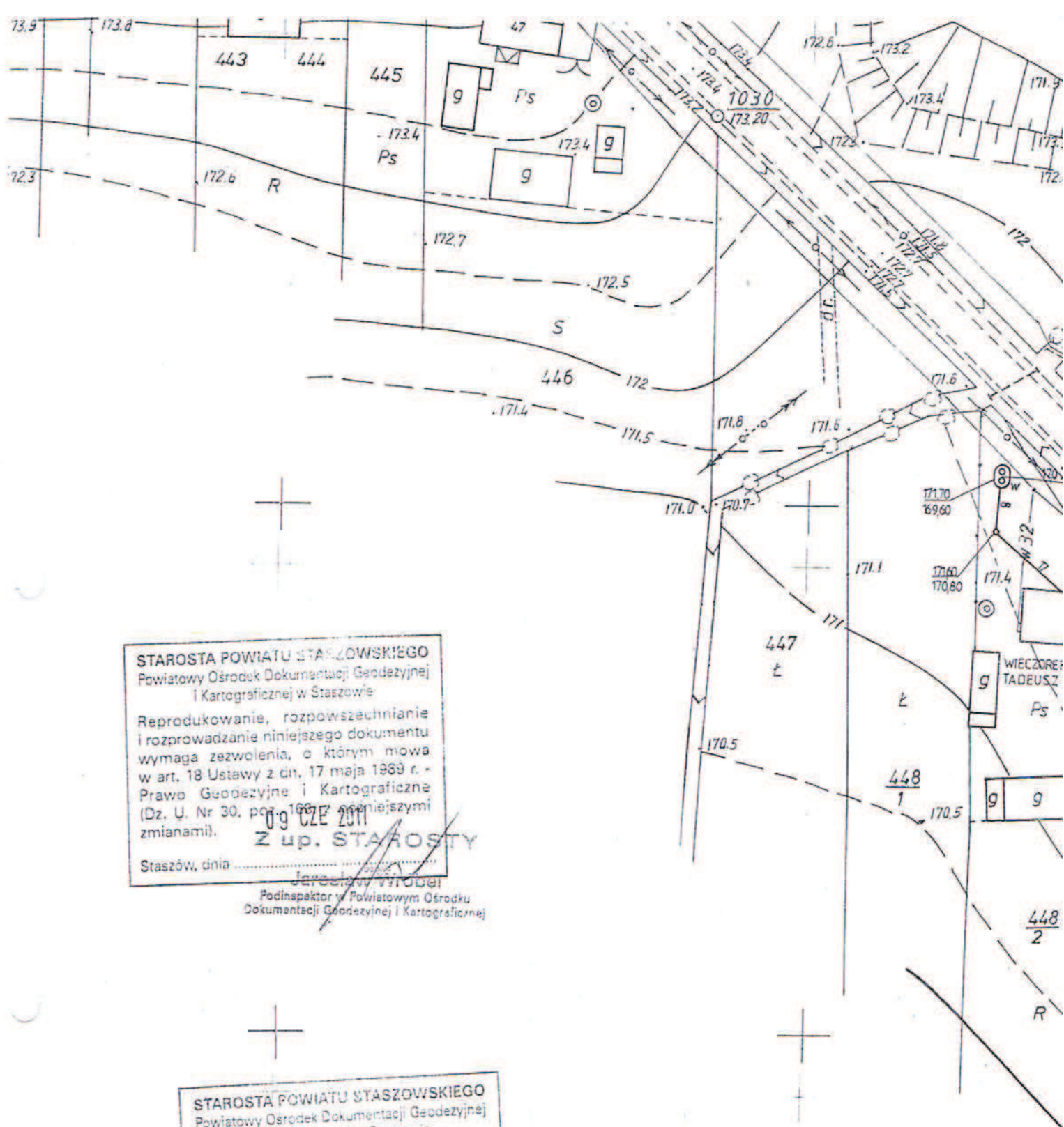

STAROSTA POWIATU STASZOWSKIEGO
Powiatowy Ośrodek Dokumentacji Geodezyjnej
i Kartograficznej w Staszowie

Reprodukowanie, rozpowszechnianie
i rozprowadzanie niniejszego dokumentu
wymaga zezwolenia, o którym mowa
w art. 18 Ustawy z dn. 17 maja 1969 r. -
Prawo Geodezyjne i Kartograficzne
(Dz. U. Nr 30, poz. 169, z późniejszymi
zmianami).

09 CZE 2011
Z up. STAROSTY

Staszów, dnia
Jarosław Wróbel
Podinspektor w Powiatowym Ośrodku
Dokumentacji Geodezyjnej i Kartograficznej

STAROSTA POWIATU STASZOWSKIEGO
Powiatowy Ośrodek Dokumentacji Geodezyjnej
i Kartograficznej w Staszowie

Poświadczam zgodność niniejszej mapy
z oryginałem przyjętym do państwowego
zasobu geodezyjnego i kartograficznego
w dniu
i zaewidencjonowane pod nr.

Niniejsza mapa nie może służyć
do celów projektowych.

09 CZE 2011
Jarosław Wróbel
Staszów,
Podinspektor w Powiatowym Ośrodku
Dokumentacji Geodezyjnej i Kartograficznej

PROJEKTOWANIE I NADZÓR W BUDOWNICTWIE - JANUSZ STASIÓW

39-450 BARANÓW SANDOMIERSKI UL. LANGIEWICZA 11

Obiekt: PRZYDOMOWE OCZYSZCZALNIE ŚCIEKÓW TYPU SBR

DLA MIEJSCOWOŚCI LUBNICE GMINA LUBNICE

SLAWIŃSKI JANUSZ NR.53

Nazwa rys.:

PROJEKT ZAGOSPODAROWANIA

	Imię i nazwisko	Nr.upraw.	Data	Podpis	Skala
Projektował	Janusz Stasiów	107/98	05.2011		1:1000
Projektował					Nr.rys.

10

LEGENDA:



PROJEKTOWANA PRZYDOMOWA OCZYSZCZALNIA SBR



PROJEKTOWANY RUROCIĄG SANITARNY PVC160



PROJEKTOWANA STUDNIA REWIZYJNA PVC315

