

INSTALACJA C.O.

PARTER 1:50

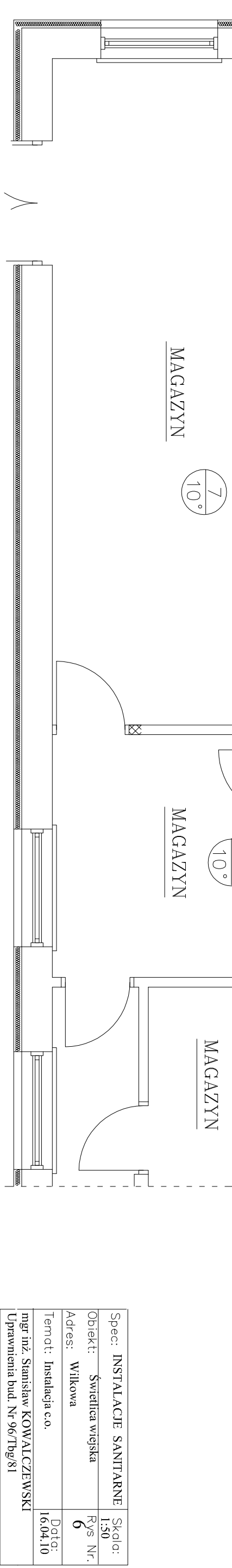
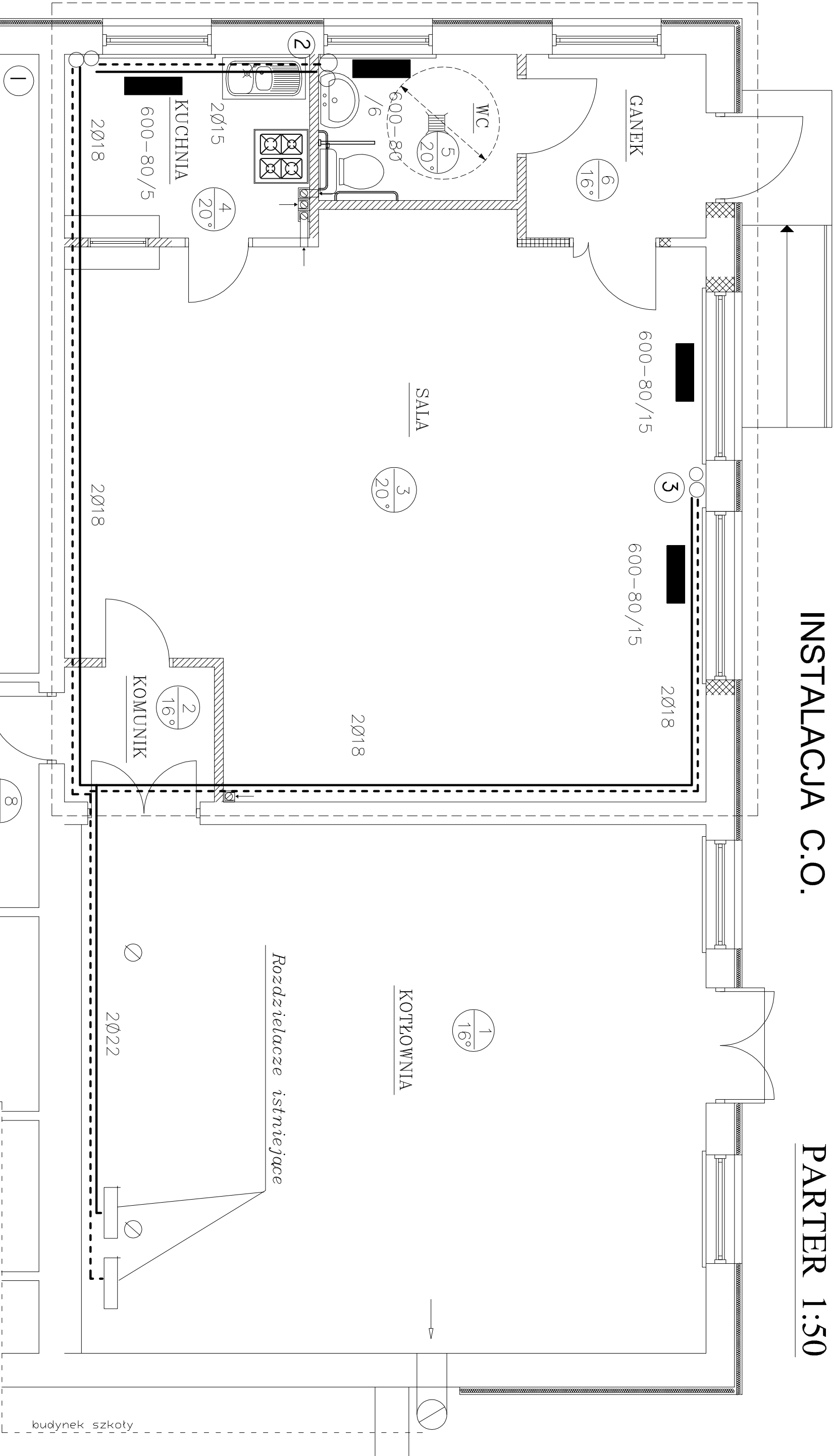

Spec: INSTALACJE SANITARNE	Skala: 1:50
Obiekt: Świetlica wiejska	Rys Nr. 6
Adres: Wilkowa	
Temat: Instalacja c.o.	Data: 16.04.10
mgr inż. Stanisław KOWALCZEWSKI	
Uprawnienia bud. Nr 96/Tbg/81	